

編集・発行

(一財)小笠掛川勤労者福祉サービスセンター
住所 〒439-0031 菊川市加茂2156番地 TEL0537-35-0298 FAX0537-35-0300
E-mail ok-waku@za.tnc.ne.jp URL http://ok-work.jp/

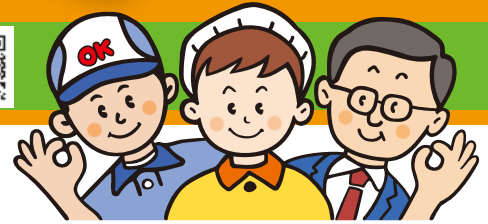

(一社)全国中小企業勤労者福祉サービスセンター(全福ネット)加盟
全福センターのホームページ URL <http://www.zenpuku.or.jp/>

ログインID tk

パスワード zenpuku

ご参加ください 参加者大募集!

No.31

お申し込みは、下記の旅行依頼書をお願いします。

日帰り
バスツアー



県内共済団体西部合同事業 シルク・ドゥ・ソレイユ 「ダイハツ・キュリオス」 SS席観劇とIKEA長久手

旅行企画
株式会社
(株)遠鉄トラベル中遠営業所
観光庁長官登録旅行業第240号
総合旅行業務取扱管理者:西尾孝幸
〒437-0027袋井市高尾町6-19
TEL0538-43-5490

開催日 **12月1日(土)**
集合 OK!ワーク西駐車場 8:50
募集人数 20人 ※チケット買取の為キャンセルできませんのでご注意ください。
参加費 会員 **14,000円** (17,000円のところ)
家族 **15,000円** 友人 **17,000円**
受付期間 7月2日(月)~7月19日(木) 17:00まで

※食事はありません

OK!ワーク西駐車場9:00発=(高速)=磐田9:40発=磐田IC=(東名)=[上郷SA](昼食休憩)11:05~11:45=(東名)=日進JCT=(名古屋瀬戸道)=**[IKEA長久手]**(ショッピング)12:15~14:15※バスは「愛・地球博記念公園 駐車場」に駐車。IKEAまで徒歩約15分、又は愛・地球博記念公園駅(リニモ(2分/170円)公園西駅から徒歩すぐ=(高速)=[名古屋ピックアップ]15:00頃着(シルクドゥソレイユダイハツ・キュリオス)観劇)16:00開演~18:20終演(18:50頃発)=引山IC=(名古屋第二環状=東名)=磐田IC=磐田21:00頃着=(高速)=OK!ワーク西駐車場21:40頃着

Photos Martin Girard, Pierre Manning shootstudio.ca©2014 Cirque du Soleil

※参加確定後のお支払い、お問い合わせは旅行会社までお願いします。

OK!ワーク旅行依頼書 OK!ワークへFAXまたは郵送

※コピーしてお使いください

(〒439-0031 菊川市加茂2156番地 FAX0537-35-0300) (枚中 枚目)

旅行タイトル		旅行日	参加人数
シルク・ドゥ・ソレイユ「ダイハツ・キュリオス」SS席観劇とIKEA長久手		12月1日	全 人
参加代表者(会員・家族に限る)	会員番号	氏名(年齢) 携帯番号(ない方は自宅電話番号)	性別
	フリガナ	フリガナ	性別
	事業所名 電話	携帯 (オ)	性別
	フリガナ	フリガナ	性別
	氏名(年齢) (オ)	携帯 (オ)	性別
	区分・性別 会員・家族 男・女	フリガナ	性別
	自宅TEL	携帯 (オ)	性別
携帯TEL	フリガナ	性別	
案内等 送付住所	携帯 (オ)	性別	フリガナ
		携帯 (オ)	性別

グループ毎に記入願います。(他事業所の方も一緒に記入ください。)

ご参加ください 参加者大募集!

FAX・郵送
抽選

お申込みは「事業参加申込書」をFAXまたは郵送で

FAX(0537)35-0300

〒439-0031 菊川市加茂2156番地

- 応募多数の場合は抽選、結果はお勤め先へ連絡します。一部先着受付の事業もございます。
- 「事業参加申込書」は、ガイドブック裏表紙をコピーいただくかOK!ワークに請求願います。
- チケットの座席指定はできません、2階以上になる場合もございます。

事業参加資格は会報のマークで確認ください。
「会員のみ」のマークのない事業はご家族、お友達も参加できます。



- ・親戚の方は友人料金となります。
- ・友人の方のみの参加はできません。
- ・高校生以下の参加は父兄同伴です。

No.32

チャレンジ教室
Part3

やさしい ライフプランセミナー

～若いからこそ知って欲しいお金のアレコレ～

開催日 **8月5日(日)** 9:30～11:00 お茶・ケーキ付
会場 菊川市商工会館 会議室
募集人数 30人(どなたでも。家族・友人お誘いください)
参加費 **無料**
講演内容
・ライフプランにおけるお金の考え方
・賢いお金の貯め方増やし方(投資信託・イデコなど)
・今だから必要な保障の点検(医療保障・遺族保障の考え方)
講師 ろうきん・全労済
受付期間 6月27日(水)～7月12日(木) 17:00締切

No.33

県内共済団体西部合同事業



第22回静岡県共済団体 合同ゴルフ大会

※グリーンフィー、キャディフィー
カートフィー、昼食代、パーティ代
参加賞、消費税含

開催日 **9月12日(水)** スタート8:28～
会場 葛城ゴルフ倶楽部 宇刈コース ※現地集合解散
袋井市宇刈2505-2 TEL0538-48-6111
募集人数 8人
参加費 会員 **22,000円** (25,000円のところ)
家族 **23,000円** 友人 **25,000円**
受付期間 6月27日(水)～7月10日(火) 17:00締切

No.34

チャレンジ教室
Part4

苔玉づくり お茶・お菓子付き



※写真はイメージです
サイズ
約12×約12×約25cm

開催日 **9月15日(土)** 10:00～11:30
会場 菊川市商工会館 会議室
募集人数 20人
参加費 会員・家族 **500円** (1,000円のところ)
友人 **800円**
講師 戸塚正義先生
受付期間 6月29日(金)～7月13日(金) 17:00締切

No.35

チケット

つま恋リゾート彩の郷 ウォーターパーク デイチケット



1人4枚まで

※本チケットはナイター入場できません。
ナイター入場ご希望の方は現地窓口でお買い求めください。

デイチケット利用期間

7月13日(金)～9月24日(月・振) 9:00～17:00
会場 つま恋リゾート彩の郷 ウォーターパーク
枚数 300枚
価格 大人(中学生以上) **1,500円** (1,600円～2,300円のところ)
小人(3歳以上) **700円** (900円～1,300円のところ)
受付期間 6月25日(月)～7月5日(木) 17:00締切

No.36

チケット



箱根小涌園 ユネッサン 特別入場券

入場有効期限
平成31年8月31日 休館日 12/3～12/7

枚数 各30枚
価格 パスポート(ユネッサン&森の湯)
大人(中学生以上) **1,800円** (4,100円のところ)
小人(3歳～小学生) **1,200円** (2,100円のところ)
受付期間 6月27日(水)～7月25日(水) 17:00締切

No.37

チケット

2018 J1 ジュビロ磐田 ホームチケット販売

節	日時	対戦相手	受付期間
19節	8月 1日(水) 19:00	ガンバ大阪	6/23(土) 6/28(木)
20節	8月 5日(日) 19:00	ベガルタ仙台	
23節	8月 19日(日) 19:00	柏レイソル	7/2(月) 7/20(金)
25節	9月1日 or 2日 未定	名古屋グランパス	
27節	9月22日 or 23日 未定	横浜F・マリノス	
28節	9月29日 or 30日 未定	湘南ベルマーレ	

会場 ヤマハスタジアム
枚数 各20枚
価格 A指定 **2,700円** (4,000円のところ)
フリー大人 **1,700円** (2,800円のところ)

No.38

チケット



夏休み地球水族館

日本最大級の移動水族館!!
約50個の水槽・プールに、およそ100種1000匹以上の
いきものが大集合します。

開催日 **8月11日(土・祝)～26日(日)**
9:30～17:00(最終入場16:30)
会場 アクトシティ浜松 展示イベントホール
枚数 各20枚
価格 一般 **800円** (当日1,300円のところ)
小学生以下 **500円** (当日1,000円のところ)
※2歳以下入場無料
受付期間 6月25日(月)～7月6日(金) 17:00締切

No.40

チケット



杉山清貴 35th anniversary acoustic solo tour 2018

今年はデビュー35周年のメモリアルイヤー!
爽快感溢れる大人の珠玉ポップスをお楽しみ
ください。

開催日 **8月19日(日)** 開演15:30
会場 クリエイト浜松 2Fホール 指定席
枚数 20枚(小学生以上)
価格 **5,500円** (6,000円のところ)
受付期間 6月25日(月)～7月6日(金) 17:00締切

No.42

チケット



木久扇・円楽・たい平 夢の三人会

出演者:林家木久扇、三遊亭円楽、林家たい平
テレビでもおなじみの威勢のあるメンバーが勢ぞろい!
是非ご覧ください!



開催日 **8月27日(月)** 開演18:00 **1人2枚まで**
会場 アクトシティ浜松 大ホール 指定席
枚数 20枚(小学生以上)
価格 **4,500円** (4,800円のところ)
受付期間 6月25日(月)～7月6日(金) 17:00締切

No.44

チケット

松竹大歌舞伎



出演: 片岡愛之助、市川門之助、
中村松江、中村壺太郎ほか
演目: 義経千本桜 道行初音旅
義経千本桜 川連法眼館

開催日 **9月6日(木)** ①開演13:00 ②開演17:30
会場 アクトシティ浜松 大ホール 一等席
枚数 20枚(小学生以上)
価格 **6,000円** (6,500円のところ)
受付期間 6月25日(月)～7月6日(金) 17:00締切

No.39

チケット

恐竜どうぶつ園2018

～Erth's Dinosaur Zoo～



見て・触れて・学べる
家族で楽しめる体験型のリアル恐竜ショー!

開催日 **8月12日(日)** 開演15:30
会場 静岡市民文化会館 中ホール 指定席
枚数 20枚
価格 **2,500円** (3,000円のところ)
※3歳以上有料、3歳未満路上鑑賞無料
受付期間 6月25日(月)～7月6日(金) 17:00締切

No.41

チケット



TSUKEMEN LIVE 2018 “X”

10周年記念イヤーを迎えた
TSUKEMEN!
ドラム・ベース・パーカッションなどの追加楽器、手拍子・コーラスなど、
これまでにない要素をふんだんに盛り込んだ楽曲が揃った意欲作!

開催日 **8月25日(土)** 開演16:00
会場 アクトシティ浜松 中ホール 指定席
枚数 20枚(小学生以上)
価格 **4,000円** (4,500円のところ)
受付期間 6月25日(月)～7月6日(金) 17:00締切

No.43

チケット



遊助

遊助が得意とする情景が見える暖
かい歌詞に誰もが思わず涙する。
遊助にとってまた新たな一歩となる
渾身の10周年ツアー!



開催日 **9月1日(土)** 開演17:00
会場 アクトシティ浜松 大ホール 指定席 **1人2枚まで**
枚数 20枚(3歳以上)
価格 **6,500円** (6,980円のところ)
受付期間 6月25日(月)～7月6日(金) 17:00締切

No.45

チケット



磐田能

狂言「二人大名」 ふたりだいみょう

能「恋重荷」 こいのおもに

出演者 狂言:人間国宝 山本東次郎
シテ方:金春流能楽師 高橋 忍 ほか

能「恋重荷」
開催日 **9月16日(日)** 開演17:00
会場 磐田市熊野伝統芸能館 自由席
※雨天・強風時:アミューズ豊田 ゆやホール
枚数 20枚
価格 **2,500円** (一般3,000円のところ)
受付期間 6月25日(月)～7月6日(金) 17:00締切

NEW!!



お申込みは受託販売者へ(5社)

「日帰り旅行補助」の対象です。
会員のみのみ、1年2回まで「2,000円」の補助申請できます。

お申込み・お問い合わせは… 受託販売者(5社)

- ★日本トラベルサービス(有) 静岡県知事旅行代理業第2-254号
菊川市半済980-2 TEL0537-61-5551
- ★浜岡中央観光トラベル(株) 静岡県知事旅行代理業第2-444号
御前崎市池新田5832-1 TEL0537-86-9099

- ★(株)静岡ツーリスト 静岡県知事旅行代理業第3-198号
菊川市堀之内1371 TEL0537-36-2225
- ★丸和観光開発(株) 静岡県知事旅行代理業第3-95号
掛川市駅前1-9 D-oneビル2階 TEL0537-23-1271
- ★(株)遠鉄トラベル掛川中央店 観光庁長官登録旅行業第240号
掛川市中央2-7-1 TEL0537-61-5551

えんてつバンビツアー No.1811

三重のくに美し国 7大グルメ食べ放題と5大お楽しみ

乗車地 掛川・袋井・磐田・浜松IC・浜松西

出発日 7月 1・11・13・19・21・28
8月 4・8・12・14・16・19

(お1人様) 旅行代金 8,990円



※写真はイメージです。

浜松(※6:50)~[7/1~11出発六華苑(見学)7/13出発以降御在所(ロープウェイ・山上散策)]-アグアイニス(ショッピング)-関(昼食)-名古屋城(本丸御殿見学・金シャチ横丁散策)-浜松(19:40頃)

- ※8/14~16、土日祝出発は浜松(6:30)発 ■西行き
- ・荒天等によりロープウェイが運休の場合、行程が変更となります
- ・4歳以上の幼児は昼食代1,000円、ロープウェイ代700円現地現金払い<PTあり>

えんてつバンビツアー No.1888

横浜中華街でゆったり散策と ヨコスカ軍港めぐり

乗車地 浜松駅・浜松IC・磐田・掛川

出発日 7月 12・22・26 8月 1・10・26

乗車地 浜松西・浜松IC・袋井・菊川
7月 27・30 8月 5・20・23

(お1人様) 旅行代金 無印 10,490円 ○印 11,490円



※写真はイメージです。

浜松(※7:00)-横浜中華街(散策・自由食/約2時間)-横須賀(軍港めぐりクルーズ)-よこすかポートマーケット(ショッピング)-浜松(21:50頃)

- ※土日祝出発は浜松(6:40)発 ■東行き
- ・荒天等によりクルーズ船が欠航の場合、催行中止又は行程が横浜八景島水族館入場に変更となり、よこすかポートマーケットへの立寄りはありません
- ・交通状況により横浜中華街の滞在時間が短くなる場合があります BP除外<PTあり>

えんてつバンビツアー No.1892

東京3つの大人気スポットと 江戸グルメ!まんぷく食べつくし!

乗車地 浜松駅・浜松IC・磐田・掛川

出発日 7月 6・13 8月 9・30

乗車地 浜松西・浜松IC・袋井・菊川・吉田
7月 21・27 8月 4・21

(お1人様) 旅行代金 12,900円



浜松(※6:30)-築地(昼食・食べ歩き)-浅草(散策)-柴又(散策・食べ歩き)-浜松(21:50頃)

- ※土日祝出発は浜松(6:15)発 ■東行き
- ・歩きやすい履物でご参加下さい・芋ようかんは車内積込となります
- ・築地場外市場の定休日は店舗により異なります BP除外<PTあり>

えんてつバンビツアー No.1534

フルーツ王国山梨高級品種の 果物狩りと桔梗信玄もちつめ放題!

乗車地 浜松西・浜松IC・磐田・袋井・掛川

出発日 7月 21・22・23・25・26・28・29

8月 11・15・16・17・18・20

(お1人様) 旅行代金 9,990円



※写真はイメージです。

浜松西(6:50)-河口湖ハイジズガーデン(パイキングの昼食)-桔梗屋アウトレット(工場見学・つめ放題)-山梨(7/21~29出発浅間白桃狩り食べ放題8/11~20出発藤稔狩り食べ放題-朝霧(ショッピング)-浜松西(19:15頃)

- ・3歳以上の幼児は白桃・藤稔狩り代650円、シャインマスカット狩り代800円、昼食代900円現地現金払い
- ・出発日より工場の機械が稼働していない場合があります<PTあり> ■東行き

詳しい旅行条件書を記載した書面をお渡しますので事前によく確認の上お申込みください。上記、お問い合わせ・申込み窓口にご確認ください。

全コース共通旅行条件・ご注意 ◆最少催行人数:30名 ◆添乗員:同行しませんが旅程管理は遠州鉄道で行います ◆各地区の乗車地はバンビツアー指定乗車場所となります ◆その他:ここに記載した以外の旅行条件は【バンビツアー】の旅行条件によります ◆お申込み状況によっては満席でご参加頂けない可能性があります

旅行企画・実施 遠州鉄道株式会社 国内旅行業務取扱管理者 渡邊士郎 浜松市中区旭町12-1 静岡県知事登録旅行業第2-162号 全旅協会員

(一財)小笠掛川勤労者福祉サービスセンター (NO.)
日帰り旅行補助金申請書

年 月 日

(一財)小笠掛川勤労者福祉サービスセンター理事長 様

日帰り旅行補助金を申請します。

事業所番号

--	--	--	--	--

(OK!ワーク推奨ツアー)

事業所名

代表者氏名

印

事業所 住

() -

1 ツアー名称 _____ コースNo. _____

2 申請者名簿 (個人番号は、会員番号下3桁を記入)

個人番号	氏 名	参加日

個人番号	氏 名	参加日

3 補助金申請額 2,000円 × _____ 人 = _____ 円

- (注) ○ 受託販売者 推奨ツアーの参加申し込みは、裏面の受託販売者に限ります。
○ 本申請は、会員がOK!ワーク推奨ツアーに参加した場合、申請できます。(1会計年度2回まで)
○ 添付書類 申込窓口の受託販売者で下表に、参加証明をしてもらってください。
又は、受託販売者が発行したツアー名称、参加日が確認できる領収書のコピーを添付してください。
○ 申請期限 旅行終了後3か月以内
○ 締 切 毎月25日
○ 給付方法 事業所の指定口座へ口座振込 ① ①申請日が1日から~25日 翌月→振込日は翌月17日
②申請日が26日から~31日 翌月→振込日は翌々月17日
○ 申請方法 ① FAX 0537-35-0300
② 郵送 〒439-0031 菊川市加茂2156(商工会館内) (一財)小笠掛川勤労者福祉サービスセンター
③ 持参 (一財)小笠掛川勤労者福祉サービスセンター

●受託販売者様へのお願い
会員からの提示を受けて証明してください

参加証明書 年 月 日

(一財)小笠掛川勤労者福祉サービスセンター理事長 様
上記のとおり参加したことを証明します。

参加代金(1人につき) _____ 円

所在地 _____
受託販売者名 _____
代表者氏名 _____ 印

理事長	事務局長	担当者

受付年月日

※【個人情報の取扱について】この書式により提出された個人情報は、第三者へ提供されることはありません。

平成30年度役員紹介

理事(5名~9名)
任期2年
平成31年5月まで

評議員(11名~15名)
任期4年
平成33年5月まで

監事(2名以内)
任期4年
平成33年5月まで

企業(事業所)代表

田嶋高行(理事長) 笠原敬次(副理事長) 藤原龍美(副理事長) 澤入洋司(副理事長)

労働団体代表 山本幸浩

行政代表 戸塚美樹 小野田明人 鈴木和則

OK!ワーク事務局 落合哲郎

企業(事業所)代表

浅野浩史 石原典子 大石明実 片桐秀子 神谷 旭 川口雅子

澤入宏之 二村正美 美濃部雅子

商工団体代表 落合秀行 川越健司 松林政仁 丸尾勝章

労働団体代表 山本昭広

企業(事業所)代表 鈴木康之 行政代表 鴨川 朗

※個人情報保護に関する法律の主旨に照らし氏名のみ掲載としました。(敬称略)

平成29年度 決算概要

平成29年4月1日~平成30年3月31日

■経常収益内訳

(単位:円)

	財産運用	入会金	会費	事業収益	負担金	共済事業	市補助金	諸収入	合計
経常収益	31,554	377,000	54,573,600	454,349	13,193,250	12,024,978	14,300,000	10,959	94,965,690
構成比(%)	0.03	0.40	57.47	0.48	13.90	12.66	15.05	0.01	100.00

■経常費用内訳

(単位:円)

	健康維持増進支援	余暇活動支援	自己啓発支援	財産形成・ 老後生活支援	調査・ 情報提供事業	共済給付事業費	事業運営費	管理運営費	合計
経常費用	15,745,725	18,377,750	547,436	3,600	3,759,324	35,348,630	14,417,108	4,392,046	92,591,619
構成比(%)	17.01	19.85	0.59	0.01	4.06	38.17	15.57	4.74	100.00

■貸借対照表

平成30年3月31日現在(単位:円)

科目	金額
I. 資産の部	
1. 流動資産	
現金	44,200
普通預金	28,110,828
未収金	460,000
未収会費	45,600
前払金	0
前払費用	12,000
前払手数料	35,842
立替金	0
流動資産合計	28,708,470
2. 固定資産	
(1) 基本財産	
基本財産預金	50,000,000
基本財産合計	50,000,000
(2) 特定資産	
支払準備基金積立金	3,612,503
特定資産合計	3,612,503
(3) その他の固定資産	
電話加入権	149,968
出資金	97,000
その他の固定資産合計	246,968
固定資産合計	53,859,471
資産合計	82,567,941
II. 負債の部	
1. 流動負債	
未払金	5,915,410
未払費用	825,006
前受金	522,100
前受会費	13,218,400
前受入会金	4,000
預り金	57,140
流動負債合計	20,542,056
2. 固定負債	
固定負債合計	0
負債合計	20,542,056
III. 正味財産の部	
1. 指定正味財産	50,000,000
2. 一般正味財産	12,025,885
正味財産合計	62,025,885
負債及び正味財産合計	82,567,941

平成30年5月8日開催の平成30年度第1回理事会及び5月25日開催の平成30年度定時評議員会において承認されましたので、本誌をお借りして、会員の皆様にお知らせいたします。

当期経常収益合計額	94,965,690円
当期経常費用合計額	92,591,619円
差引	2,374,071円

■経常収益決算

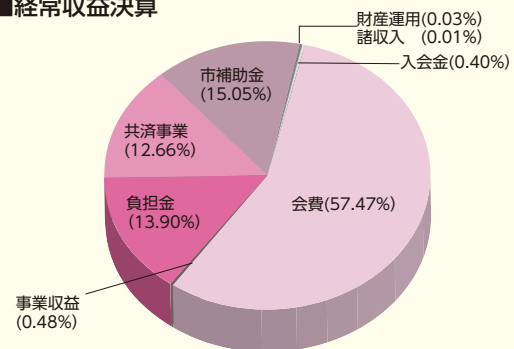

■経常費用決算

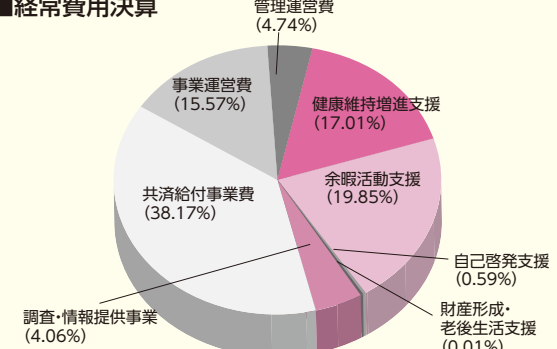

平成29年度 事業報告

■「施設利用券」利用状況

★健康施設

利用施設名	利用者数	補助金額(円)
1 さがら子生れ温泉会館	3,928	1,964,000
2 大東温泉シートピア	3,560	1,730,000
3 すいすいパークぶるる	1,307	538,900
4 島田蓬莱の湯	1,222	601,000
5 川根温泉 ふれあいの泉	776	342,900
6 森の都温泉 ならここの湯	723	353,100
7 島田市田代の郷温泉 伊太和里の湯	434	106,740
8 東遠カルチャーパーク さんりーな・トレーニング室	322	131,810
9 22世紀の丘公園 たまり〜な	313	125,600
10 さんりーな・プール	208	94,600
11 サンフレンド 遊湯の里	160	48,000
12 南体育館 し〜すば	142	57,800
13 安養寺運動公園プール	102	25,800
14 静岡カントリー (ゴルフ)	49	24,500
15 しおさい電洋	20	3,600
16 浜名湖ロイヤルホテル入浴施設 雄踏温泉	7	1,400
17 大東総合運動場プール	2	400
18 大須賀海洋センタープール	0	0
【健康施設 小計】	13,275	6,150,150

★自己啓発施設

1 二の丸茶室	161	74,750
2 清水邸庭園(茶券)	74	36,000
3 ステンドグラス美術館	67	20,100
4 アクティ森	39	19,500
5 静岡カントリー(カルチャー)	35	17,500
6 ステンドグラス美術館・二の丸美術館セット券	24	7,200
7 磐田市香りの博物館 (入館・体験)	22	7,400
8 常葉美術館	10	5,000
9 吉岡彌生記念館	9	1,800
10 磐田市新造形創造館	4	2,000
11 菊川市黒田家代官屋敷資料館	0	0
【自己啓発施設 小計】	445	191,250

★余暇施設

1 掛川花鳥園	892	443,720
2 掛川城天守閣・御殿	140	40,600
3 浜名湖パルパル	123	61,500
4 はままつフラワーパーク	114	22,800
5 加茂荘 花鳥園	40	20,000
6 静岡カントリー(グルメ)	10	5,000
7 竹の丸	4	400
【余暇施設 小計】	1,323	594,020
【施設利用券 合計 36施設】	15,043名	6,935,420円

■指定厚生施設等補助券 利用状況

1 コーポレートプログラム(Disneyリゾート)	280	140,000
2 ナガシマスパーランド	130	39,000
3 ラグーナ蒲郡	102	10,200
【補助券 合計 3施設】	512名	189,200円

■事業実施状況

●イベント事業

	事業回数	参加人数
バス旅行等	7	250
スポーツ大会等	2	53
【合計】	9	303

●チケットあっせん事業

	あっせん回数	あっせん枚数
観劇・コンサート等	44	1,218
お食事券等	6	810
物品あっせん	2	20
家庭常備薬あっせん	2	179
箱根小涌園ユニバーサル特別入場券	2	47
2018ジューピロカレンダー	1	36
ジューピロ磐田観戦チケット	15	326
TOHOシネマズチケット	2	4,002
名古屋港水族館割引入場券 通年		51
ジェフグルメカード	1	1,139
【合計】	75	7,828

●自己啓発事業(教室開催等)

	事業回数	参加人数
各種教室	7	98
【合計】	7	98

●補助金給付事業

	件数	金額(円)
人間ドック	1,124	7,868,000
インフルエンザ	1,227	1,227,000
施設利用(無料)	15,555	7,124,620
宿泊	1,043	2,086,000
宿泊(静岡空港利用)	181	543,000
受講料	14	28,000
信用保証料	0	0
退職金掛金	2	3,600
【合計】	19,146	18,880,220

■共済金給付実績

●本人保険金	件数	金額(円)
死亡保険金	13	3,700,000
障害保険金	1	700,000
傷病休業14日~29日	36	360,000
傷病休業30日~59日	34	680,000
傷病休業60日~89日	17	425,000
傷病休業90日~119日	6	210,000
傷病休業120日以上	24	1,200,000
住宅災害(火災等)	2	200,000
住宅災害(自然災害)	0	0
住宅災害(床上浸水)	0	0

●家族弔慰金	件数	金額(円)
配偶者	12	600,000
子	4	120,000
親	269	2,690,000
住宅災害による同居家族	0	0

●お祝金	件数	金額(円)
結婚祝	65	1,300,000
出生祝	98	980,000
小学校入学祝	139	1,390,000
中学校入学祝	198	1,980,000
成人祝	12	120,000
銀婚祝	71	710,000
還暦祝	160	1,600,000
古希祝	90	900,000
傘寿祝	17	170,000
米寿祝	2	20,000
満55歳誕生祝	136	680,000
満65歳誕生祝	119	595,000
満75歳誕生祝	45	225,000
【合計】	1,570	21,555,000

お得な夏季プール情報

※詳しくは、各施設にお尋ねください。

施設名	利用期間	TEL	割引内容
つま恋リゾート彩の郷ウォーターパーク	7/13(金)~9/24(月・振)	0537-24-1111	割引内容 900円~2,300円
ナガシマスパーランドジャンボ海水プール (三重県桑名市長島町)	6/30(土)~9/24(月・振)	0594-45-1111	割引内容 中学生以上2,900円
ラグーナテンボス「ラグナシア」(愛知県蒲郡市)	6/30(土)~9/25(火)	0533-58-2700	ラグーナテンボス「ラグナシア」補助券(OK!ワークにあります) 幼児(3才~)850円 小学生1,300円 中学生2,510円 高校生以上2,780円
すいすいパークぶるる(御前崎市市民プール)	7/1(日)、7/3(火)~7/8(日) 7/10(火)~9/2(日)	0537-63-0195	「施設利用券」にて高校生以上100円(600円のところ) 3才~中学生 シニア無料(300円のところ)
安養寺運動公園プール	7/14(土)~16(月・祝) 7/21(土)~9/2(日)	0537-23-6644	大人300円 小中学生200円 3才以上100円
大東総合運動場プール	7/21(土)~8/26(日)	0537-72-5393	「施設利用券」にて無料
大須賀海洋センタープール	7/21(土)~8/19(日)	0537-48-3333	大人200円 小中学生100円 3才以上50円 「施設利用券」にて無料

事務局からのお知らせ

入会申込書(第1号様式)が2枚の複写式から1枚の様式になりました。

ホームページからダウンロードいただくか、または「事務の手引」等をコピーしてお使いください。
申請には朱印を押した原本を提出願います。
毎月ご入会の締切が25日ですので急ぎの場合は、FAXでご連絡いただき原本は後日提出いただいても結構です。

つま恋リゾート彩の郷ウォーターパーク 割引料金のお知らせ

ご利用日により入場料金が変わります。 営業期間:7月13日(金)~9月24日(月・振)9:00~20:00



券種(利用時間)		7/14~16、21・22、28・29 8/14~28	7/20・27、7/30~8/3 8/29~9/2、9/8・9	左記以外
デイチケット (9:00~17:00)	大人 [中学生以上]	¥1,900(¥2,300)	¥1,800	¥1,600
	子供 [3歳以上]	¥1,000(¥1,300)	¥1,000(¥1,100)	¥900
デイ&ナイターチケット (9:00~当日営業終了)	大人 [中学生以上]	¥2,300(¥2,800)		
	子供 [3歳以上]	¥1,300(¥1,800)		

- ◆つま恋園内に限り、会員証提示にて会員証1枚につき本人を含め4名様まで赤字の割引料金になります。黒字:通常料金
- ◆上記券種以外にスターライトチケット(15:00~当日営業終了)・ナイターチケット(17:00~当日営業終了)がございます。(割引はありません)
- ◆7/14・15・21・28・29 8/4~30 9/1・2の期間は21:00まで営業

契約しました

藤田観光リゾート

藤田観光(株)の運営する宿泊施設を特別価格で利用できます。

対象施設: ホテル椿山荘東京(東京)・十和田ホテル(秋田)・伊東緑涌(静岡)・伊東小涌園(静岡)・箱根小涌園天悠(静岡)・由布院緑涌(大分)

インターネット 予約方法

- ① <http://www.fujita-resort.com/> にアクセス
- ② 希望施設の「法人契約アカウントをお持ちの方」をクリック
- ③ 「コーポレートログイン」画面から

アカウント 2183 パスワード 2183 を入力

- ④ 「静岡県勤労者福祉共済団体」が表示されていることを確認いただき、画面に従ってご予約をお願いします。

スマートフォンは
こちらから



※会員証提示にて伊東小涌園(静岡)のみ下記割引がございます

- ① 日帰り入浴 大人1,080円→700円 子供 540円→350円
利用時間 通年 13:00~20:00 繁忙期の利用時間制限あり ※要問合せ
- ② 屋外プール 大人1,080円→700円 子供 540円→350円 ※夏期のみ 要問合せ



(株)カラダファクトリー

(全福センター)ご家族様限定
クーポン券

対象者: 会員および二親等以内の家族 予約後、クーポン券を切り取りご持参ください
※店舗一覧はHPでご確認ください 県内店舗:三島本町タワー店・静岡モディ店・イオンモール浜松市野店・メイワン浜松店

カラダファクトリーを初めて利用される方

- 40分 整体ショートコース 初検査540円無料
定価5,184円→優待料金2,592円(税込)
- 60分 整体スタンダードコース 初検査540円無料
定価8,424円→優待料金3,980円(税込)
平日10時~17時限定→優待料金3,500円(税込)

※ご来店2回目以降の方は、全てのコースが定価より10%OFF

※ご来店後にはチラシをプリントアウトし、店舗へご提示ください。使用済みカードは回収させていただきます。

※事前にご予約をお願いいたします。

※日本国内のカラダファクトリー全店でご利用いただけます。

(カラダプレミアム銀座店・カラダファクトリーストレッチは対象外となります)

カラダファクトリー店舗一覧はこちらのオフィシャルサイトをご確認ください。(http://www.karada39.com/salon/)

※他のサービス・割引との併用はできません。※本券と現金のお引き替えならびに釣り銭の発行はできません。

※物販商品・回数券・カラダ習慣プログラムのご購入・ご利用はできません。

Corporate Family Card



カラダファクトリー
会費キヤラクター
はねひー

有効期限: 2019年3月末日まで

【FJG使用欄】

・POSレジで手動割引をお願いします。・初回シート登録は「法人割引」で登録してください。
・お客様よりこちらの用紙を受け取り後、月末まで施術チケット同様、本社へご郵送ください。

【お問い合わせ先】

〒102-0083 東京都千代田区麹町3-10-1
TEL:03-6272-4906 営業管理部(平日10:00~18:00)

ご契約担当

社長室
中島