

編集・発行

(一財)小笠掛川勤労者福祉サービスセンター
住所 〒439-0031 菊川市加茂2156番地 TEL0537-35-0298 FAX0537-35-0300
E-mail ok-waku@za.tnc.ne.jp URL https://ok-work.jp/



(一社) 全国中小企業勤労者福祉サービスセンター (全福ネット) 加盟
全福センターのホームページ URL <http://www.zenpuku.or.jp/>

ログインID tk パスワード zenpuku

第26弾

仲間を増やそうキャンペーン

キャンペーン期間 令和3年9月～10月

会員が増えれば楽しさいっぱい! **今回は入会金が無料!!**
(通常1,000円のところ)

10/1～11/1に新規入会、及び追加入会された方は入会金が無料になります。
さらに、新規入会事業所の紹介者へは入会された方1人につき1,000円の報償金等を進呈します。
皆さんの取引先やお知り合いの事業所をご紹介ください。事務局職員が直接入会のご説明にうかがいます。

もれなく、入会人数に応じて、ドーンとプレゼント!!

OK!ワーク賞

キャンペーン期間中に「新規事業所紹介カード」をいただいた事業所が入会されますと紹介者1人につき①1,000円または②「施設利用券」8枚のどちらかを入会人数分差しあげます。
さらに新規入会者合計5名様以上紹介の方に「クオカード(2,000円相当)」を差しあげます。

- 賞は、事務局より事業所を訪問しお渡しいたします。
- 複数の方からのご紹介があった場合は、「新規事業所紹介カード」先着の方を受賞者とさせていただきます。

キリトリ

新規事業所紹介カード

●複数の事業所をご紹介くださる方は本カードをコピーしてください。

受付締切 10月18日(月)事務局必着

紹介日 月 日

あなたの事業所名	あなたのお名前(OK!ワークの在籍者に限りませ)
ご 紹 介 先	
事業所名	
所在地	
代表者名(紹介の話がしてある方)	従業員数 約 人

FAX0537-35-0300 TEL0537-35-0298
E-mail ok-waku@za.tnc.ne.jp

郵送

〒439-0031 菊川市加茂2156番地
(一財)小笠掛川勤労者福祉サービスセンターまで

OK!ワーク会員事業所の皆さんへ

特典いっぱい！会員さんも大喜び！！

OK!ワーク割引協力店になりませんか？

OK!ワークの会員とご家族の皆さんに、割引・サービス等を提供して下さる「お店」(割引協力店)を募集します。
割引協力店になると、事業所のPRに役立つ特典があります！



割引協力店特典

- その1 会報で新割引協力店のお知らせをします。(A4、1/8サイズ無料)
- その2 会員全員に配布する「ガイドブック」に割引内容が掲載されます。(無料)
- その3 会報に広告を折り込みや掲載ができます。
(有料5,000円～ 詳細はご相談ください。)

- ★会員の皆さんも「あのお店で割引できたらいいのになあ…」というお店もぜひご紹介ください！お店がOK!ワークの会員さんでなくてもOK
- ★お問い合わせ、お申し込みは事務局まで

TEL0537-35-0298/FAX35-0300

現在OK!ワーク会員の割引協力店の皆さん

※詳しい割引内容は「OK!ワークガイドブック」をご覧ください。

施設利用券使用にて

※ガイドブック巻頭ページ

掛川城天守閣・掛川城御殿	無料	掛川市掛川1138-24	0537-22-1146
二の丸茶室(呈茶)	無料	掛川市掛川1138-24	0537-23-1199
掛川市竹の丸	無料	掛川市掛川市1200-1	0537-22-2112
東遠カルチャーパーク総合体育館「さんりーな」	プール高校生以上10円、その他無料	掛川市大池2250	0537-22-5553
掛川市南体育館「し～すぽ」	トレーニング室無料	掛川市大淵14234-1	0537-28-8710
安養寺運動公園プール	無料 8/29まで営業	掛川市淡陽116	0537-23-6644
大東B&G海洋センタープール	無料 8/25まで営業	掛川市国安3300-3	0537-72-5393
大須賀B&G海洋センタープール	無料 8/22まで営業	掛川市沖之須1924-1	0537-48-3333
森の都温泉ならこの湯	一般料金より500円引	掛川市居尻179	0537-20-3030
掛川市清水邸(庭園・茶券)	高校生以上10円、中学生以下無料	掛川市西大淵5298-2	0537-48-6456
吉岡彌生記念館	無料	掛川市下土方474	0537-74-5566
リパティールリゾート大東温泉(3才未満入浴不可)	基本料金より中学生以上500円引、小学生まで250円引	掛川市国安2808-2	0537-72-1126
すいすいパーク ぶるる(御前崎市民プール)	高校生以上100円 子供、70歳以上無料	御前崎市宮内1581-1	0537-63-0195
掛川市ステンドグラス美術館	観覧料 一般200円 中学生以下無料	掛川市掛川1140-1	0537-29-5680
掛川市二の丸美術館	無料	掛川市掛川1142-1	0537-62-2061

会員証提示にて

スポーツ 体験センター 教習 P6~9	アシストパソコンスクール	全コース2,000円引	掛川市北門138-2(学習センター西側)	0537-62-1835
	菖蒲ヶ池ゴルフセンター	初回登録時ICカード代無料	掛川市下垂木312-1	0537-24-3205
	CURVES掛川	入会金5,500円 Tシャツプレゼント	掛川市上西郷490-1	0537-23-7733
	スポーツクラブS&C	入会金100%OFF他	菊川市加茂2849-1	0537-36-1226
	パールエステサロン	10%割引	御前崎市白羽5930-1	0548-63-5030
P10 P11	Beauty Station.Jun(女性限定サロン)	初回技術料のみ無料でおためし	掛川市中宿91 エステートI-101	090-5009-4957
	YOSA PARK. Love1	各コース1,000円引	掛川市横須賀530-1	0537-48-2043
	アサヒメガネ	からだ想いのケアレンズ「ルティーナ」定価より10%割引	掛川市中宿136	0537-24-3767
P10 P11	小澤ばら園	ばらの花束等5%引。お手頃の2等品もございます。	掛川市吉岡1014	090-3936-1974
	おしゃれの店Comet	お買い上げ代金の10%分のお買い物券をさしあげます。(一部除外品有)	掛川市西大淵3359 イオンタウン大須賀内	0537-48-2831
	中嶋茶店	5%割引	菊川市加茂350	0120-158-418
お食卓P10	ナカヤマスポーツ	1,000円以上のお買上げで10%引 対象外:セール品、サービス券との併用	菊川市朝日1-16	0537-36-4189
	ブルーベリーの郷	サワージュース1杯(試飲)サービス	菊川市川上大田の谷1099	0537-73-6636
P16 P17	掛川ブランドホテル	レストラン、宴会割引有。	掛川市亀の甲1-3-1	0537-23-3333
	掛川ブランドホテル	詳しくはガイドブックをご覧ください。	掛川市亀の甲1-3-1	0537-23-3333
旅の代用命は！ P16 P17	ブライダルハウス カレン	詳しくはガイドブックをご覧ください。	掛川市亀の甲2-17-20	0537-23-3175
	エポックYME観光		御前崎市塩原新田1269	0537-85-7166
	(株)静岡ツーリスト	各種旅行割引有。詳しくはガイドブックをご覧ください。	菊川市堀之内1371 2階	0537-36-2225
	トラベル ユウ		掛川市亀の甲1-19-12	0537-62-4545
その他 P11 P12	日本トラベルサービス(有)		菊川市半済980-2	0537-35-5151
	浜岡中央観光トラベル(株)遠州営業所		御前崎市池新田5832-1	0537-86-9099
	丸和観光開発(株)		掛川市駅前1-9 D-oneビル2階	0537-23-1271
その他 P11 P12	(有)カーメイト伊藤	車検基本工賃20%引、車検時オイル交換無料(ヤマト車検等一部除外有、無料詳細は会報をご覧ください。)	菊川市土橋885-1	0537-36-3740
	杉山建築	各種エコキュート定価の65%割引	掛川市園ヶ谷685-3	0537-22-7724
	ペット霊園房の社	詳しくはガイドブックをご覧ください。	菊川市下平川788	0537-75-0288

ご参加ください参加者大募集!

No.39 秋のお食事券 A・Bどちらかのプランのみ 1会員2枚まで

チケット

A:葛城「北の丸」 四季彩昼膳お食事券



※写真はイメージです

利用期間 **10月1日(金)~12月10日(金)**
 会場 葛城「北の丸」ダイニング
 価格 四季彩昼膳 **4,500円** (5,500円のところ)
 枚数 100枚

B:静岡カントリー浜岡コース&ホテル 「OK!ワーク特別ランチ」



※写真はイメージです

★**欧風料理プラン「ラ・フローラ」** ★**日本料理プラン「天龍」**
 オードブル/スープ/魚料理/肉料理 小鉢/お刺身/焼き物/揚げ物/籠物
 デザート/パン/コーヒーor紅茶 ご飯一式/ワンドリンクサービス
 ワンドリンクサービス
 利用期間 **10月1日(金)~1月31日(月)**
 会場 静岡カントリー浜岡コース&ホテル
 価格 **2,500円** (3,500円のところ)
 枚数 100枚

各プラン 共通要項

受付期間 8月27日(金)~9月3日(金) 17:00締切
 申込方法 A・Bどちらかのプランのみ 1会員2枚まで
 「事業参加申込書」に明記して受付期間内にFAXまたは郵送してください。
 結果は事業所へ連絡します。
 (Bプランのレストランは、ご予約の際に決めてください。)



1人2枚まで

No.40

あっせん

エクササイズグッズ 商品あっせん

本誌 P8 の事業参加申込書にて
申し込み願います。

①“メイダイ” 勝野式 美姿勢習慣コンフォート (アプリコットオレンジ)



S字カーブの背もたれが背筋にピッタリフィット
肩こり・猫背・姿勢補正に

価格 **7,000円**
(一般価格10,780円)

②“ニーズ” 体感バランスエクサボール 55cm(ネイビー)



体感・柔軟・筋トレ
おうちで楽しくエクササイズ
耐荷重:90kg
付属品:エアポンプ、台座

価格 **2,400円**
(一般価格4,378円)

③“タニタ” バランスクッション TS959(グレー)



椅子に敷いて座るだけでトレーニング
エクササイズメニューつき
耐荷重:100kg

価格 **1,300円**
(オープン価格)

④“グローバルジャパン” 筋膜ローラー(ブラック)



めらかな凹凸で優しく刺激して全身をほぐす

製品サイズ9cm×31cm、重さ:約440g

価格 **700円**
(一般価格1,408円)

⑤“ニーズ” マッスルペンタゴンNEO



電気の刺激腹筋エクササイズ
貼るだけの簡単トレーニング効果

価格 **1,500円**
(一般価格3,278円)

申し込み共通要項



1人合わせて
3つまで

あっせん数
各20個(1会員合わせて3つまで)

受付期間
8月26日(木)~9月6日(月) 17:00締切

※商品はOK!ワーク事務局でのお渡しとなります。
お渡しは9月末頃の予定です。

ご参加ください 参加者大募集!

FAX・郵送
抽選

お申込みは「事業参加申込書」をFAXまたは郵送で

FAX(0537)35-0300

〒439-0031 菊川市加茂2156番地

- 応募多数の場合は抽選、結果はお勤め先へ連絡します。
TOHOシネマズ、ジェフグルメカード等一部先着の事業もごさいます。
- 「事業参加申込書」は本誌8ページ、ガイドブック裏表紙、ホームページからのダウンロードをご利用いただくかOK!ワークにご請求願います。
- チケットの座席指定はできません、2階以上になる場合もごさいます。

事業参加資格は会報のマークで確認ください。
「会員のみ」のマークのない事業はご家族、お友達も参加できます。



- ・親戚の方は友人料金となります。
- ・友人の方のみの参加はできません。
- ・高校生以下の参加は父兄同伴です。

※今回の掲載のイベントに関しまして、開催時点での新型コロナウイルスの影響が不明なため開催予定としておりますが、ソーシャルディスタンス等今後の動向によっては、延期・中止とさせていただきますのでご了承ください。

No.41

チャレンジ教室
Part6

初めての「個性心理学」 講座



「個性心理学 (動物キャラナビ)」とは、生まれた生年月日から人間の個性を大きく3種類、そこから12種類の動物に分類、さらにその動物を細分化し60種類のキャラクターに表現した統計学です。

今回は3種類 (ムーン、アース、サン) 分類のお話しがメインの講座です。自分自身をよく知り、人間関係を円滑にする方法を理解し、今後の生活に生かしませんか?

開催日 **10月9日(土)** 10:00~11:30
会場 菊川市商工会館 会議室
募集人数 15人
参加費 会員 **1,200円** (2,000円のところ)
同居家族 **1,600円** 友人 **2,000円**
講師 個性心理学研究所 認定講師/認定カウンセラー 伊村剛香先生
受付期間 8月27日(金)~9月9日(木) 17:00締切

No.42

チャレンジ教室
Part7

アロマクラフト講座 アロマハンドクリーム作り

保湿に優れたシアバター入りで手荒れ予防にぴったりです。
精油の効能や香りを選ぶ楽しさをぜひ一度体験してみてください!



※写真はイメージです

開催日 **11月13日(土)** 10:00~11:30
会場 菊川市商工会館 会議室
募集人数 15人
参加費 会員 **1,200円** (2,000円のところ)
同居家族 **1,600円** 友人 **2,000円**
講師 メンタルケアアロマスクール bluemoon
中西紀美絵先生
受付期間 9月15日(水)~9月30日(木) 17:00締切

No.43

チケット

ボウリング割引券 (2ゲーム・貸靴付き・フリードリンク付き)



土日・祝も利用できるので大変お得です!! (+300円で3ゲームプランへの変更も可能です。)
※今年度のOK!ワークボウリング大会はありません。

有効期間 **9月18日(土)~12月19日(日)**
利用場所 浜岡グランドボウル・袋井グランドボウル・藤枝グランドボウル
枚数 200枚
価格 大人 **1,000円** (平日1,600円、土日祝1,700円のところ)
高校生以下 **800円** (平日1,400円、土日祝1,500円のところ)
受付期間 8月25日(水)~9月2日(木) 17:00締切

No.44

チケット

アエル珠玉の音楽シリーズ8 「マリコとオペラ」 ~作家・林真理子のトーク&コンサート~



林真理子セレクトによる珠玉のオペラ・アリアと魅惑のクロストーク。
菊川・掛川・袋井・牧之原市にゆかりの、日本で最初の国際的オペラ歌手・三浦環に捧げる特別プログラムです。

開催日 **9月11日(土)** 開演14:00
会場 菊川文化会館アエル 大ホール 1・2階指定席
枚数 各20枚(小学生以上)
価格 大人 **4,500円** (5,500円のところ)
高校生以下 **1,500円** (2,000円のところ)
受付期間 8月26日(木)~8月30日(月) 17:00締切

良いものをお安く!

チケットあっせん



※新型コロナウイルス感染症対策の一環として、チケット購入時のお客様のお名前・ご連絡先等を主催者と共有させていただく場合もございますので、予めご了承ください。

No.45

チケット

県立劇団SPAC

『みつばち共和国』



ハチの世界はまじめで神秘的?ミツバチの一年を、アニメーションやダンスを取り入れて描いた大人も子どもも楽しめる演劇作品。

『みつばち共和国』(2020年)
©三浦興一

※感染症拡大防止対策を講じ、公演を実施いたします。
ご来場のお客様へのお願いは SPAC 公式サイトよりご確認ください。<https://spac.or.jp>



開催日 **10月2日(土)、3日(日)、23日(土)、24日(日)**
各日開演14:00
会場 静岡芸術劇場(グランシップ内) 指定席
枚数 各日10枚(小学生以上) ※開催日を指定ください
価格 一般 **3,200円**(4,200円のところ)
大学生・専門学校生 **1,600円**(2,000円のところ)
高校生以下 **600円**(1,000円のところ)
受付期間 8月26日(木)~9月6日(月) 17:00締切

No.48

チケット

辻井伸行 音楽と絵画コンサート

美しい演奏とともに著名な絵画がステージ上の大型スクリーンに投影される人気コンサート!



©Yuji Hori

【プログラム】
<第1部>
ドビュッシー×葛飾北斎 ほか
ドビュッシー：2つのアラベスク
ベルガマスク組曲(前奏曲/メヌエット/月の光/パスピエ)
映像 第1集(水の反映/ラモーを讀んで/運動)
<第2部>
サティ&ラヴェル×印象派 ほか
サティ：3つのジムノペディ ラヴェル：
亡き女王のためのパヴァーヌ
水の戯れ ソナチネ
※やむを得ない事情により曲目・曲順等が変更になる場合がございます。

開催日 **10月17日(日)** 開演14:00
会場 アクトシティ浜松 大ホール S席
枚数 20枚(小学生以上)
価格 **8,500円**(9,500円のところ)
受付期間 8月26日(木)~9月8日(水) 17:00締切

No.46

チケット

ピアノ・バトル JAPAN TOUR 2021

ピアノ・バトル

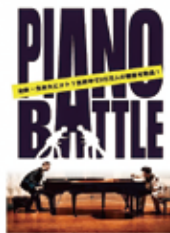

黒のボールと白のアンドレアス。名曲からポップスまで手に汗握るピアノ5番勝負!勝敗は観客の手もとから掲げられるプログラムにより判定。勝者を決めるのはあなた!

開催日 **10月8日(金)** 開演19:00
会場 アクトシティ浜松 S席
枚数 20枚(小学生以上)
価格 **4,500円**(5,500円のところ)
受付期間 8月26日(木)~9月8日(水) 17:00締切

No.47

チケット



劇団四季新作ファミリーミュージカル
はじまりの樹の神話
~こそあどの森の物語~
静岡公演

新作ファミリーミュージカル ~こそあどの森の物語~

はじまりの樹の神話

開催日 **11月9日(火)** 開演18:30
会場 アクトシティ浜松 大ホール S指定席
枚数 各20枚
価格 大人 **4,800円**(5,500円のところ)
子ども **2,800円**(3,300円のところ)
※子ども=公演当日3歳以上小学校6年生以下
※3歳以上有料。2歳以下着席鑑賞は有料。
※OK!ワークが差額を負担した金額となっております。
受付期間 8月26日(木)~9月8日(水) 17:00締切

No.49

チケット

玉置浩二



Concert Tour 2021
故郷楽団
~Chocolate Cosmos

開催日 **10月24日(日)** 開演17:00
会場 菊川文化会館アエル 大ホール 指定席
枚数 20枚(4歳以上)
価格 **9,000円**(9,900円のところ)
受付期間 8月26日(木)~9月8日(水) 17:00締切

No.50

チケット

ディズニー・オン・クラシック

～まほうの夜の音楽会 2021 Music Forever～
永遠に続く“愛”



ディズニー・アニメーションや映画・テーマパークの音楽を、オーケストラとヴォーカリストの生演奏でお届けする、大人のための音楽会。

Presentation licensed by Disney Concerts. ©Disney

開催日 **12月11日(土)** 開演18:00
会場 愛知県芸術劇場大ホール S席
枚数 20枚(小学生以上)
価格 **8,000円**(8,900円のところ)
受付期間 8月26日(木)～9月8日(水) 17:00締切

No.51

チケット

手寫 葵

15th Anniversary Concert
～Simple is best～



【演奏予定曲目】
「The Rose」
「明日への手紙」
「ただいま」ほか
※曲目は都合により変更になる場合がございます。

開催日 **12月12日(日)** 開演14:00
会場 アクトシティ浜松 中ホール 指定席
枚数 20枚(小学生以上)
価格 **6,000円**(7,000円のところ)
受付期間 8月26日(木)～9月8日(水) 17:00締切

事務局より

ご注意ください!

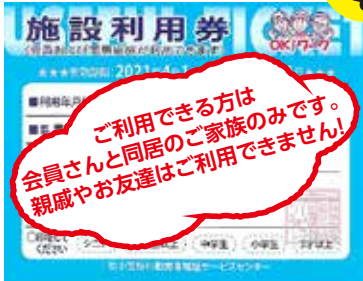

ご利用できる方は
会員さんと同居のご家族のみです。
親戚やお友達はご利用できません!

- ◎提携割引施設の状況につきまして、新型コロナウイルス感染予防の為、詳しい最新情報は各施設のHP等でご確認くださいませよう願います。
- ◎入会・退会は25日締切。翌月1日からの入会・退会となります。また、26日以降の提出については翌々月となりますのでご了承ください。
- ◎申請書・請求書は毎月25日までに提出してください。翌月17日の給付(土・日・祝日にあたる場合はその翌日)となります。

事業報告

本年度開催の事業に、多くの皆さんにご参加いただき、ありがとうございます。



5/8(土)

モザイクタイルの鍋敷き作り 参加者13名



6/12(土)

クラフトバンドリース作り
参加者7名



6/23(水)

つまみ細工講座
参加者8名



7/24(土)

草のワークショップ
コインケースづくり
参加者7名

給付金補助金給付状況

2021年4月～7月

■お祝い申し上げます

結婚祝	11件
出産祝	29件
小学入学祝	138件
中学入学祝	184件
成人式(20歳)	4件
銀婚祝(25周年)	32件
還暦祝(60歳)	36件
古希祝(70歳)	32件
傘寿祝(80歳)	9件
米寿祝(88歳)	0件
55歳の誕生日	17件
65歳の誕生日	47件
75歳の誕生日	18件

■お悔やみ申し上げます

本人死亡	6件
親死亡	62件
配偶者死亡	7件
子死亡	0件
住宅災害による同居親族の死亡	0件

■お見舞い申し上げます

傷病休業14日以上	12件
傷病休業30日以上	15件
傷病休業60日以上	1件
傷病休業90日以上	4件
傷病休業120日以上	11件
災害見舞金 全焼・全壊	0件

災害見舞金 一部焼・壊	2件
障害見舞金	3件

■補助金

人間ドック受診料	260件
インフルエンザ予防接種料	0件
宿泊	61件
宿泊(静岡空港利用)	11件
日帰り旅行	0件
受講料	2件
生活資金信用保証料	0件
退職金共済掛金	0件

～会員事業所様限定～ 国の労災保険に上乘せする団体型労働災害共済

全福ワンコイン労災 (正式名称:全福ネットあんしん労災)

好評受付中!

～会員様限定～ 経営者、個人事業主、一人親方、フリーランス向け傷害共済

全福ワンコイン傷害共済 (正式名称:全福ネットあんしん傷害共済)

10月1日
責任開始!

100 全福ワンコイン労災 100

【保障内容】：国の労働災害が認められた業務上、通勤途上災害による死亡・後遺障害を保障します
 【月額掛金】：1口100円(ワンコイン)から。事業所単位でのお申し込み
 【死亡保障額】：最大3,000万円(目安)

＜月額掛金100円/口あたりの保障額(主な業種の例)＞

事業種類の分類	コード	業種	保障額(万円)		最高加入月数(口)	最高保障額(万円)
			死亡	後遺障害1級～14級		
建設事業	35	建築事業(既設建築物設備工事業を除く)	143	143 ～ 3	21	3,003
	36	機械設置の組立て又は取り付けの事業	186	186 ～ 4	16	2,976
製造業	41	食料品製造業(たばこ等製造業を除く)	347	347 ～ 7	9	3,123
	42	繊維工業又は繊維製品製造業	344	344 ～ 7	9	3,096
	46	印刷又は製本業	395	395 ～ 5	8	3,160
	47	化学工業	230	230 ～ 3	13	2,930
	57	電気機械器具製造業	787	787 ～ 14	4	3,148
運輸業	71	交通運輸事業	379	379 ～ 8	8	3,032
その他の事業	94	その他の各種事業	1,149	1,149 ～ 23	3	3,447
	98	卸売業・小売業、飲食店又は宿泊業	988	988 ～ 29	3	2,984
	99	金融業、保険業又は不動産業	1,012	1,012 ～ 29	3	3,036

500 全福ワンコイン傷害共済 500

【保障内容】：業務内外を問わず24時間、不慮の事故による死亡、高度障害、不慮の事故等による入院を保障します
 【月額掛金】：1口500円(ワンコイン)から。個人単位でのお申し込み
 【死亡保障額】：最大2,000万円(満15歳～満60歳 4口加入)

＜年齢別加入口数と保障内容＞

保障内容/加入コース	1口	2口	3口	4口	継続コース
傷害死亡共済金	500万円	1,000万円	1,500万円	2,000万円	300万円
高度障害共済金	500万円	1,000万円	1,500万円	2,000万円	300万円
(第1級～第6級)	～50万円	～100万円	～150万円	～200万円	～30万円
傷害入院共済金	5,000円	10,000円	15,000円	20,000円	3,000円
満15歳～満60歳 年間掛金 (月額掛金)	6,000円 (500円)	12,000円 (1,000円)	18,000円 (1,500円)	24,000円 (2,000円)	継続コースは70歳まで加入された方が希望に入社した場合、継続加入できます
満61歳～満65歳 年間掛金 (月額掛金)	6,000円 (500円)	12,000円 (1,000円)			
満66歳～満70歳 年間掛金 (月額掛金)	12,000円 (1,000円)				12,000円 (1,000円)

労災・傷害共済の詳細及びお申し込みにつきましては以下のホームページをご覧ください

<https://zenpuku-rousai.jp/enter/>



または

<https://zenpuku-rousai.jp/>



一般財団法人 全国中小企業労働者福祉サービスセンター 共済元受け団体：友愛共済協同組合

お問合せ先 全福ワンコイン共済係 TEL:03-6659-5773 FAX:03-6908-7611

お気軽にお問合せください
 (独) 勤労者退職金共済機構
 中小企業退職金共済事業本部
 ☎03(六九〇七)一三三四
 ☎03(五九五五)八二一一

毎年10月は加入促進強化月間です。

◎パートさんもご加入いただけます。

- 外部積立型だから管理が簡単!
- 従業員ごとの納付状況や退職金試算額を事業主にお知らせします。
- 退職金は、中退共から直接従業員へ支払われます。
- パートさんもご加入いただけます。
- 新規加入や掛金月額を増額する場合、掛金の一部を国が助成します。
- 掛金は全額非課税で、手数料もかかりません。
- 安心・確実!

詳しくはホームページをご覧ください。

ご存知ですか?
 「中退共」の
 退職金制度
 なら、掛金
 に国の助成
 が受けられ
 ます。

(No.)

(一財)小笠掛川勤労者福祉サービスセンター

事業参加申込書

令和 年 月 日

事業所番号

--	--	--	--	--

(一財)小笠掛川勤労者福祉サービスセンター理事長 様

事業所名

事業所TEL

() -

事業所FAX
(案内送付先)

() -

事業タイトル

事業実施日 月 日

個人番号	参加者氏名	会員との続柄	携帯TEL	参加費	年齢	備考
					才	幼・小学・中学・高校
					才	幼・小学・中学・高校
					才	幼・小学・中学・高校
					才	幼・小学・中学・高校
					才	幼・小学・中学・高校
					才	幼・小学・中学・高校
					才	幼・小学・中学・高校
					才	幼・小学・中学・高校
合計数			合計金額		円	

(注) 個人番号は、会員番号の下3桁を記入。同居家族は会員に続けて書いてください。

同居家族だけの参加の場合も会員の番号を記入してください。

※本書をファックス(FAX.0537-35-0300)または郵送してください。詳しい案内は、後日事業所へ連絡します。

※応募多数の場合は抽選。結果は後日事業所へ連絡します。

〈参加費納入方法〉 納入期限: **事業開始2週間前**

振込手数料: **送金側負担**

① 口座振込先 島田掛川信用金庫 菊川支店 普通 1043858

② 持参 (一財)小笠掛川勤労者福祉サービスセンター

理事長	事務局長	担当者

受付年月日

※【個人情報の取扱について】この様式により提出された個人情報は、第三者へ提供されることはありません。