

編集・発行

(一財)小笠掛川勤労者福祉サービスセンター  
住所 〒439-0031 菊川市加茂2156番地 TEL0537-35-0298 FAX0537-35-0300  
E-mail ok-waku@za.tnc.ne.jp URL https://ok-work.jp/

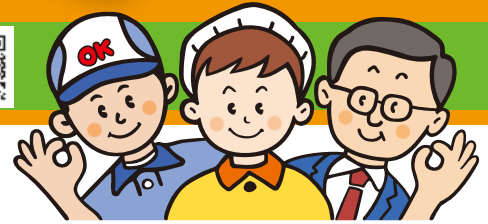

(一社)全国中小企業勤労者福祉サービスセンター(全福ネット)加盟  
全福センターのホームページ URL <https://www.zenpuku.or.jp/>

ログインID tk パスワード zenpuku

## ご参加ください 参加者大募集!

No.18 お申し込みは下記の旅行依頼書をお願いします

日帰り  
バスツアー



※新型コロナウイルス対策による内容変更等の場合があります。

## マイナスイオンがいっぱい!! 河津七滝ウォークと 沼津魚市場INO

※出発までに補助金事業が開始された場合は、それに基づいて割引を行います。  
詳しくは、日本トラベルサービス(有) TEL0537-35-5151までお問い合わせください。

旅行企画・実施  
日本トラベルサービス(有)  
静岡県知事登録旅行業 第2-254号  
総合旅行業務取扱管理者:伊藤道明  
〒439-0019 菊川市半済980-2 TEL0537-35-5151

開催日 **7月25日(日)**  
集合 OK!ワーク西駐車場 7:00  
募集人数 20人  
添乗員 同行します  
参加費 会員 **7,000円** (9,000円のところ)  
同居家族 **8,000円** 友人 **9,000円**  
受付期間 6月23日(水)~7月2日(金) 17:00締切

OK!ワーク西駐車場7:10出発=菊川C=(東名・富士川ISA休憩)7:55~8:10=沼津IC=(修善寺道路)=浄蓮の滝(休憩9:30~9:45)=水垂バス停(9:50下車)-【河津七滝を釜淵から大滝まで散策します・約1時間20分】-七滝駐車場(11:50)=浄蓮の滝観光センター(昼食12:10~13:10)=(修善寺道路)=[沼津魚市場INO(散策:14:30~16:00)]=沼津IC=(東名)=(日本坂PA休憩17:15~17:30)=菊川C=OK!ワーク西駐車場18:00予定

### OK!ワーク旅行依頼書

日本トラベルサービス(有)へFAXまたは郵送

※コピーしてお使いください 〒439-0019 菊川市半済980-2 FAX0537-35-5152 ( 枚中 枚目)

旅行タイトル		マイナスイオンがいっぱい!! 河津七滝ウォークと沼津魚市場INO	旅行日	7月25日	参加人数	全 人
参加代表者(会員・同居家族に限る)	会員番号	—	氏名(年齢)		性別	区分 (会員は会員No.)
	事業所名	電話	フリガナ		男	会員・同居家族・友人
			携帯	( 才)	女	—
	フリガナ		フリガナ		男	会員・同居家族・友人
	氏名(年齢)	( 才)	携帯	( 才)	女	—
	区分・性別	会員・同居家族 男・女	フリガナ		男	会員・同居家族・友人
	自宅TEL		携帯	( 才)	女	—
	携帯TEL		フリガナ		男	会員・同居家族・友人
案内等送付住所	〒	携帯	( 才)	女	—	
		フリガナ		男	会員・同居家族・友人	
		携帯	( 才)	女	—	

グループ毎に記入願います。(他事業所の方も一緒に記入ください。)

# ご参加ください 参加者大募集!

FAX・郵送  
抽選

お申込みは「事業参加申込書」をFAXまたは郵送で

**FAX(0537)35-0300**

〒439-0031 菊川市加茂2156番地

- 応募多数の場合は抽選、結果はお勤め先へ連絡します。一部先着受付の事業もございます。
- 「事業参加申込書」は、ガイドブック裏表紙をコピーいただくかOK!ワークに請求願います。
- チケットの座席指定はできません、2階以上になる場合もございます。

事業参加資格は会報のマークで確認ください。  
「会員のみ」のマークのない事業はご家族、お友達も参加できます。



- ・親戚の方は友人料金となります。
- ・友人の方のみの参加はできません。
- ・高校生以下の参加は父兄同伴です。

※今回の掲載のイベントに関しまして、開催時点での新型コロナウイルスの影響が不明なため開催予定としておりますが、ソーシャルディスタンス等今後の動向によっては、延期・中止とさせていただきます場合がございますのでご了承ください。

No.19

チャレンジ教室  
Part4

## 革のワークショップ コインケースづくり



※材料準備の関係で、参加決定後のキャンセルができませんのでご注意ください。

※写真はイメージです

開催日 **7月24日(土)** 10:00~11:30  
会場 菊川市商工会館 会議室  
募集人数 15人  
参加費 会員 **1,200円** (2,000円のところ)  
同居家族 **1,600円** 友人 **2,000円**  
講師 AKI.leather&crafts 平田先生  
受付期間 6月24日(木)~7月5日(月) 17:00締切

No.20

チャレンジ教室  
Part5

## ボトルアクアリウム



容器の大きさ  
10cm×13cm  
容量 750ml

水槽より手軽で、インテリアとしても人気のボトルアクアリウム。瓶の中に砂利や置物、石などをレイアウトします(お魚1匹、水草5本、カラーサンドお好きな色1色、フィギュア1個)。テーブルの上で楽しめる小さな水槽を作ってみませんか?

※写真はイメージです

開催日 **8月7日(土)** 10:00~11:30  
会場 菊川市商工会館 会議室  
募集人数 15人  
参加費 会員 **1,000円** (1,600円のところ)  
同居家族 **1,200円** 友人 **1,600円**  
講師 Bottle F 福井先生  
受付期間 7月5日(月)~7月14日(水) 17:00締切

No.21

チケット

## 第25回静岡県共済団体 合同ゴルフ大会



※コロナ拡大防止対策としてハーフコンペでの実施を予定しています。参加費はグリーンフィー、キャディフィー、カートフィー、賞品代及び諸経費。昼食は各自自由食(個別精算)、コロナ対策でbuffetは実施しておりません。メンバーの方は申込みの際にお知らせください。

開催日 **9月8日(水)** スタート9:10~ 現地集合解散  
会場 葛城ゴルフ倶楽部 宇刈コース  
袋井市宇刈2505-2 TEL0538-48-6111  
募集人数 8人  
参加費 会員 **19,000円** (22,000円のところ)  
同居家族 **20,000円** 友人 **22,000円**  
受付期間 6月28日(月)~7月14日(水) 17:00締切

No.22

あっせん

## 森永 絹とうふ

厳選した大豆を使用したこだわりの絹ごし豆腐。濃厚な大豆本来のうま味となめらかな食感が楽しめます。保存料不使用で長期常温保存が可能です。(賞味期限:製造より216日)



1人1ケースまで

価格 **1,300円** (一般税込価格1,880円)  
あっせん数 100ケース(1丁250g1ケース12丁入り)  
受付期間 6月30日(水)~7月8日(木) 17:00締切  
※OK!ワーク事務局でのお渡しとなります。  
お渡しは7月末頃の予定です。

No.23

チケット

## つま恋リゾート彩の郷 プレイカード

つま恋レクリエーションセンター・ファンシーサイクルの、ほとんどの種目で使えるプレイカード(PC)はお得なポイント制カードです。持ち点の中でなら、グループ利用もでき、スポーツプレイがキャッシュレスで楽しめます。

(ゴルフショートコース、パドルテニス、レーザークレー射撃、パターゴルフ、トレジャーハンティング、アーチェリー、電動キックスクーター、ミニセグウェイ他)



会員のみ  
1人1枚まで

価格 **4,500円**(5,800円分のプレイ5,300円のところ)

枚数 100枚

有効期限 発券より半年間

※引換券をお渡ししますので、ご利用時につま恋にて発券となります。(引換え期限9月30日)

受付期間 6月30日(水)~7月15日(木) 17:00締切

No.25

チケット

## つま恋リゾート彩の郷 ウォーターパーク デイチケット



会員と同居家族

※本チケットはナイター入場できません。  
ナイター入場ご希望の方は現地窓口でお買い求めください。

デイチケット利用期間

**7月22日(木・祝)~9月20日(月・祝)** 9:00~17:00

※9月は土・日・祝日のみの営業となります。

会場 つま恋リゾート彩の郷 ウォーターパーク

枚数 150枚

価格 大人(中学生以上) **1,600円** (2,300円~2,500円のところ)  
小人(3歳以上) **700円** (1,300円~1,500円のところ)

受付期間 6月24日(木)~7月8日(木) 17:00締切

No.27

チケット

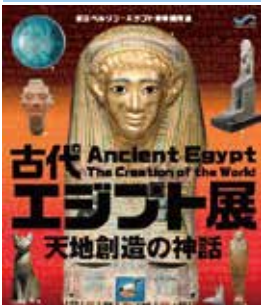

## 古代エジプト展 天地創造の神話

開催日 **7月10日(土)~9月5日(日)**

10:00~17:30(展示室への入室は17:00まで)

毎週月曜日休館※但し、8月9日(月・振替休日)は開館

会場 静岡県立美術館

枚数 各20枚

価格 一般 **1,000円** (前売1,300円のところ)  
高大生・70歳以上 **500円** (前売700円のところ)

※中学生以下無料

受付期間 6月24日(木)~7月7日(水) 17:00締切

No.24

チケット

## 箱根小涌園ユネッサン 特別入場券



入場有効期限  
**2022年8月31日**

枚数 各20枚

価格 大人(中学生以上) **1,800円** (3,500円のところ)  
小人(3歳~小学生) **1,200円** (1,800円のところ)

受付期間 6月24日(木)~7月12日(月) 17:00締切

※チケットのお渡しは7月末頃の予定です。

No.26

チケット

## こども商品券



会員のみ  
1人2組まで

全国5,500の加盟店でご利用いただけるギフト券です。

利用加盟店: 遠鉄百貨店・イオン・アピタ・ピアゴ 他  
杏林堂(子ども商品に関係なく、お買物全商品に利用できます。  
金券類及び処方箋除く)

詳細はこども商品券ホームページをご覧ください。

有効期限 **2025年12月31日**

枚数 500組(会員1人2組まで)

価格 **2,500円**(1組1,000円×3枚 3,000円のところ)

受付期間 7月1日(木)~7月7日(水) 17:00締切

※お渡しは7月末頃の予定です。

No.28

チケット

## 劇団たんぽぽ 「いのちのまつり」



みんなひとりじゃない!すべて命が  
つながり、かかわりあって生きている!  
「劇団たんぽぽ」が贈る、大切な家族  
の絆を深める感動作です。

開催日 **7月25日(日)** 開演14:00

会場 菊川文化会館アエル 大ホール 自由席

枚数 各20枚

価格 大人 **800円** (1,200円のところ)  
中学生以下 **500円** (900円のところ)

※2歳以下ひざ上無料(お席が必要な場合は有料)

受付期間 6月24日(木)~7月5日(月) 17:00締切



No.29

チケット

# 『キネマの神様』 映画鑑賞券(ムビチケ)

令和3年8月6日(金) 全国ロードショー

これは、「映画の神様」を信じ続けた男の人生とともに紡がれる愛と友情、そして家族の物語。



※上映映画館  
TOHOシネマズ浜松  
TOHOシネマズらぼーと磐田  
TOHOシネマズサンストリート浜北

© 2021 「キネマの神様」製作委員会

枚数 30枚  
価格 **900円**(前売料金1,500円のところ)  
受付期間 6月24日(木)~7月6日(火) 17:00締切

No.31

チケット



# ファミリーミュージカル 【白雪姫】

自然を愛し、平和を願う心の美しさを伝える、人々の絆が深まる感動の物語。

白雪姫を演じるのは、元AKB48鈴木まりやさんです。

開催日 **8月8日(日)** 開演14:00  
会場 菊川文化会館アエル 大ホール 指定席  
枚数 各20枚  
価格 大人 **1,900円**(2,500円のところ)  
高校生以下 **1,300円**(1,800円のところ)  
※2歳以下ひざ上無料(お席が必要な場合は有料)  
受付期間 6月24日(木)~7月5日(月) 17:00締切

No.33

チケット

# それいけ!アンパンマン ミュージカル 勇気の花に歌おう♪



© やなせたかし/フレイベル館・TMS・NTV

開催日 **8月29日(日)** ①開演11:00 ②開演15:00  
会場 アクトシティ浜松 大ホール 指定席  
枚数 各20枚 ※時間を指定ください。  
価格 **2,500円**(3,000円のところ)  
※3歳以上有料。2歳以下は保護者1人につき1名ひざ上鑑賞可。  
ただし、お席が必要なお子様は有料。  
受付期間 6月24日(木)~7月7日(水) 17:00締切

No.30

チケット



# 岩合光昭 写真展 「こねこ」

こねこ展 ©Mitsuaki Iwago 愛くるしく元気いっぱい暮らし“こねこ”その日々の冒険を約150点の作品にてお届けします。

開催日 **8月7日(土)~8月22日(日)**  
10:00~17:00(最終入場:閉場30分前)  
会場 静岡市清水文化会館マリナート ギャラリー  
枚数 各20枚  
価格 一般 **400円**(前売600円のところ)  
中高大学生 **300円**(前売400円のところ)  
小学生 **100円**(前売200円のところ)  
※未就学児無料。小学生以下のお子様のみのご入場は不可  
(入場時に証明書を確保させていただく場合がございます)  
受付期間 6月24日(木)~7月7日(水) 17:00締切

No.32

チケット

# ロシア・バレエ・ガラ 2021



ロシアを代表するバレエ劇場のソリスト達が集結!クラシック・バレエの傑作ばかりを集めた贅沢なガラ・コンサート!

演目:「パキータ」より、「ラ・シルフィード」より、「白鳥の湖」より、「ドン・キホーテ」よりほか

※演目、出演者は変更になる場合がございます。

※3歳以下のお子様のご入場はご遠慮ください。

※演奏は特別録音音源を使用いたします。

開催日 **8月25日(水)** 開演18:30  
会場 静岡市民文化会館 中ホール 全席指定  
枚数 20枚  
価格 **5,500円**(6,500円のところ)  
受付期間 7月1日(木)~7月14日(水) 17:00締切

No.34

チケット

# 侍 BRASS



国内オーケストラの首席奏者達とスタジオ界のトッププレイヤーがタッグを組んだ最強のドリームブラス。

開催日 **8月31日(火)** 開演19:00  
会場 アクトシティ浜松 中ホール S席  
枚数 20枚(小学生以上)  
価格 **3,500円**(4,000円のところ)  
受付期間 6月24日(木)~7月7日(水) 17:00締切

No.35

チケット



## さだまさし コンサートツアー2021 さだ井〜新自分風土記Ⅲ〜

開催日 **9月1日(水)** 開演18:00  
会場 アクトシティ浜松 大ホール 指定席  
枚数 20枚(小学生以上)  
価格 **8,300円**(8,800円のところ)  
受付期間 6月24日(木)~7月7日(水) 17:00締切

No.36

チケット

## 郷ひろみ Concert Tour 2021



いつまでも輝き続ける  
パフォーマンスは必見!

開催日 **9月9日(木)** 開演18:30  
会場 アクトシティ浜松 大ホール 指定席  
枚数 20枚(3歳以上)  
価格 **9,500円**(10,000円のところ)  
受付期間 6月24日(木)~7月7日(水) 17:00締切

No.37

チケット



## 磐田能

狂言  
「寝音曲」(ねおんぎょく)  
山本泰太郎  
能  
「船弁慶」(ふなべんけい)  
山階彌右衛門、村瀬 提

開催日 **9月12日(日)** 開演17:30  
会場 磐田市熊野伝統芸能館(磐田市池田332-3) 自由席  
※雨天・強風時 アミューズ豊田 ゆやホール  
枚数 5枚  
価格 一般 **2,500円**(3,000円のところ)  
受付期間 6月24日(木)~7月7日(水) 17:00締切

No.38

チケット



## 磐田寄席

出演: 三遊亭圓楽  
三遊亭小遊三 他

開催日 **9月26日(日)** 開演14:00  
会場 竜洋なぎの木会館 指定席  
枚数 10枚(小学生以上)  
価格 **3,300円**(4,000円のところ)  
受付期間 6月24日(木)~7月7日(水) 17:00締切

5

## 契約しました!



宿泊料金 (朝食付き・1泊1室/1名あたり料金/税込)  
デラックスツインルーム **6,200円**~ (平日2名利用時)  
ファミリールーム **6,200円**~ (平日4名利用時)  
●2019年6月にグランドオープンした姉妹プチホテル●  
ほとりのホテル Ban 山梨県南都留郡 富士河口湖町河口3086

## (株)大伴リゾート

「河口湖カントリーコテージBan」  
「ほとりのホテルBan」「ほとりのテラスBan」



会員証提示にて<会員と同伴者>

一般料金より**10%割引**  
季節にあわせたオリジナルティープレゼント!

【予約センターTEL】 0555-76-8090(電話受付時間9:30~18:00)に  
「小笠掛川勤労者福祉サービスセンター会員」である旨お申し出いただき、ご予約ください。



## リバティリゾート大東温泉(旧・大東温泉シートピア)

施設利用券の利用にて基本料金より

大人(中学生以上) **500円引き**  
小人(小学生まで) **250円引き**

※3歳未満は入浴不可



## TOHOシネマズパスポートチケット

有効期限 **2021年5月31日 → 2021年8月31日まで延長(インターネット予約可)**

※詳しくは近隣のTOHOシネマズのHPIにてご確認ください。

# 令和3年度役員紹介

理事(5名~9名)  
任期2年  
令和5年5月まで

評議員(11名~15名)  
任期4年  
令和7年5月まで

監事(2名以内)  
任期4年  
令和7年5月まで

## 企業(事業所)代表

田嶋高行(理事長) 笠原敬次(副理事長) 藤原龍美(副理事長) 増田剛巳(副理事長)

労働団体代表 鈴木 修

行政代表 溝口尚美 樽林昭彦 鈴木ミユキ

OK!ワーク事務局 五島将行

## 企業(事業所)代表

浅野浩史 石原典子 大石明実 石川謙蔵 神谷 旭 川口雅子

澤入宏之 二村正美 美濃部雅子

商工団体代表 橋本忠久 山内秀彦 松林政仁 林 晴彦

労働団体代表 鈴木知洋

企業(事業所)代表 鈴木康之 行政代表 鴨川 朗

※個人情報保護に関する法律の主旨に照らし氏名のみ掲載としました。(敬称略)

# 令和2年度 決算概要

令和2年4月1日~令和3年3月31日

## 経常収益内訳

(単位:円)

	財産運用	入会金	会費	事業収益	負担金	共済事業	市補助金	諸収入	合計
経常収益	19,000	200,000	56,381,600	265,014	11,988,200	13,821,294	14,300,000	16,187	96,991,295
構成比(%)	0.02	0.21	58.13	0.27	12.36	14.25	14.74	0.02	100.00

## 経常費用内訳

(単位:円)

	健康維持増進支援	余暇活動支援	自己啓発支援	財産形成・ 老後生活支援	調査・ 情報提供事業	共済給付事業費	事業運営費	管理運営費	合計
経常費用	14,279,700	14,648,575	527,978	0	3,532,815	36,034,300	13,572,226	3,880,921	86,476,515
構成比(%)	16.51	16.94	0.61	0	4.09	41.67	15.69	4.49	100.00

## 貸借対照表

令和3年3月31日現在(単位:円)

科目	金額
<b>I. 資産の部</b>	
1. 流動資産	
現金	44,800
普通預金	37,482,615
未収金	472,500
未収会費	4,800
前払費用	9,600
前払手数料	22,836
<b>流動資産合計</b>	<b>38,037,151</b>
2. 固定資産	
(1) 基本財産	
基本財産預金	50,000,000
<b>基本財産合計</b>	<b>50,000,000</b>
(2) 特定資産	
支払準備基金積立金	15,213,393
<b>特定資産合計</b>	<b>15,213,393</b>
(3) その他の固定資産	
電話加入権	149,968
出資金	97,000
その他の固定資産合計	246,968
<b>固定資産合計</b>	<b>65,460,361</b>
<b>資産合計</b>	<b>103,497,512</b>
<b>II. 負債の部</b>	
1. 流動負債	
未払金	11,142,050
未払費用	286,433
前受金	8,000
前受会費	13,256,000
前受入会金	2,000
預り金	29,012
<b>流動負債合計</b>	<b>24,723,495</b>
2. 固定負債	
固定負債合計	0
<b>負債合計</b>	<b>24,723,495</b>
<b>III. 正味財産の部</b>	
1. 指定正味財産	50,000,000
2. 一般正味財産	28,774,017
<b>正味財産合計</b>	<b>78,774,017</b>
<b>負債及び正味財産合計</b>	<b>103,497,512</b>

令和3年5月11日開催の令和3年度第1回理事会及び5月26日開催の令和3年度定時評議員会において承認されましたので、本誌をお借りして、会員の皆様にお知らせいたします。

当期経常収益合計額	96,991,295円
当期経常費用合計額	86,476,515円
<b>差引</b>	<b>10,514,780円</b>

## 経常収益決算

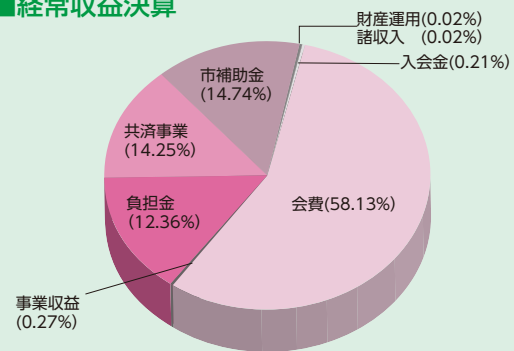

## 経常費用決算

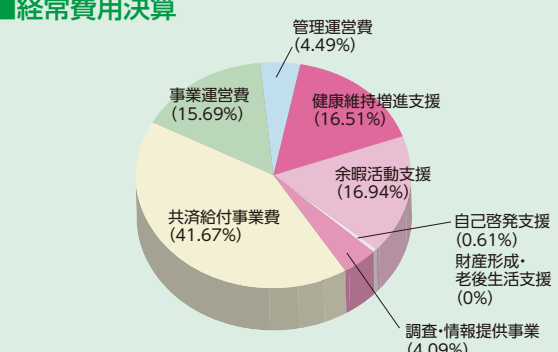



# 令和2年度 事業報告

## ■「施設利用券」利用状況

### ★健康施設

利用施設名	利用者数	補助金額(円)
1 さがら子生れ温泉会館	2,838	1,419,000
2 大東温泉シートピア	1,223	606,000
3 島田蓬菜の湯	806	397,060
4 すいすいパークぶるる	565	238,300
5 森の都温泉 ならこの湯	509	248,300
6 川根温泉 ふれあいの泉	409	179,630
7 つま恋リゾート彩の郷 森林の湯	317	95,100
8 東遠カルチャーパーク さんりーな	297	124,910
9 島田市田代の郷温泉 伊太和里の湯	207	51,350
10 22世紀の丘公園 たまり〜な	195	78,690
11 南体育館 し〜すば	53	20,260
12 安養寺運動公園プール	52	11,900
13 サンフレンド 遊湯の里	41	12,300
14 静岡カントリー浜岡コース(ゴルフ)	39	19,500
15 しおさい竜洋	21	4,200
16 大東B&G海洋センタープール	13	3,000
17 THE HAMANAKO 雄踏温泉	2	400
18 大須賀B&G海洋センタープール	0	0
<b>【健康施設 小計】</b>	<b>7,587</b>	<b>3,509,900</b>

### ★自己啓発施設

1 二の丸茶室	143	64,750
2 清水邸庭園(茶券)	103	49,750
3 掛川市ステンドグラス美術館	48	14,400
4 磐田市香りの博物館	28	9,800
5 ふじのくに茶の都ミュージアム	28	5,600
6 アクティ森	25	12,500
7 掛川市吉岡弥生記念館	11	2,200
8 静岡カントリー浜岡コース(カルチャー)	6	3,000
9 菊川市黒田家代官屋敷資料館	6	960
10 磐田市新造形創造	4	2,000
<b>【自己啓発施設 小計】</b>	<b>402</b>	<b>164,960</b>

### ★余暇施設

1 掛川花鳥園	314	152,250
2 掛川城天守閣・御殿	65	19,000
3 浜名湖パルパル	46	23,000
4 はままつフラワーパーク	42	8,400
5 加茂荘 花鳥園	34	17,000
6 竹の丸	7	650
7 静岡カントリー浜岡コース(グルメ)	6	3,000
<b>【余暇施設 小計】</b>	<b>514</b>	<b>223,300</b>
<b>【施設利用券 合計 35施設】</b>	<b>8,503名</b>	<b>3,898,160円</b>

### ■指定厚生施設等補助券 利用状況

1 ナガシマスパーランド	8	2,400
2 コーポレートプログラム(デイズシーリゾート)	0	0
3 ラグーナ蒲郡	0	0
4 名古屋アンパンマン子どもミュージアム&パーク	0	0
<b>【補助券 合計 4施設】</b>	<b>8名</b>	<b>2,400円</b>

## ■事業実施状況

### ●イベント事業

	事業回数	参加人数
バス旅行等	1	22
スポーツ大会等	1	4
<b>【合計】</b>	<b>2</b>	<b>26</b>

### ●チケットあっせん事業

	あっせん回数	あっせん枚数
観劇・コンサート等	39	1,760
お食事券等	2	445
物品あっせん	3	147
家庭常備薬あっせん	2	216
箱根小涌園エッセンス特別入場券	2	7
2021ジュピロカレンダー	1	22
ジュピロ磐田観戦チケット	0	0
TOHOシネマズチケット	2	2,317
名古屋港水族館割引入場券 通年		4
ジェフグルメカード	1	1,187
<b>【合計】</b>	<b>52</b>	<b>6,105</b>

### ●自己啓発事業(教室開催等)

	事業回数	参加人数
各種教室	8	154
<b>【合計】</b>	<b>8</b>	<b>154</b>

### ●補助金給付事業

	件数	金額(円)
人間ドック	1,256	8,792,000
インフルエンザ	1,798	1,798,000
施設利用券	8,511	3,900,560
宿泊	358	716,000
宿泊(静岡空港利用)	36	108,000
日帰り旅行	0	0
受講料	7	14,000
信用保証料	0	0
退職金掛金	0	0
<b>【合計】</b>	<b>11,966</b>	<b>15,328,560</b>

## ■共済金給付実績

●本人保険金	件数	金額(円)
死亡保険金	13	3,300,000
障害保険金	3	1,100,000
傷病休業14日~29日	32	320,000
傷病休業30日~59日	32	640,000
傷病休業60日~89日	13	325,000
傷病休業90日~119日	11	385,000
傷病休業120日以上	28	1,400,000
住宅災害(火災等)	2	600,000
住宅災害(自然災害)	3	45,000
住宅災害(床上浸水)	0	0

●家族弔慰金	件数	金額(円)
配偶者	9	450,000
子	5	150,000
親	269	2,690,000
住宅災害による同居親族	0	0

●お祝金	件数	金額(円)
結婚祝	54	1,080,000
出生祝	89	890,000
小学校入学祝	136	1,360,000
中学校入学祝	216	2,160,000
成人祝	12	120,000
銀婚祝	68	680,000
還暦祝	136	1,360,000
古希祝	103	1,030,000
傘寿祝	22	220,000
米寿祝	1	10,000
満55歳誕生祝	129	645,000
満65歳誕生祝	131	655,000
満75歳誕生祝	36	180,000
<b>【合計】</b>	<b>1,553</b>	<b>21,795,000</b>



## お得な夏季プール情報

施設名	TEL	割引内容
つま恋リゾート彩の郷ウォーターパーク	0537-24-1111	会員証提示にて 会員証1枚につき本人含む4名まで 700円~1,900円
ナガシマスパーランドジャンボ海水プール (三重県桑名市長島町)	0594-45-1111	補助券にて 1,000円~5,600円 補助券はOK!ワーク事務局にあります
ラグーナテンボス「ラグナシア」(愛知県蒲郡市)	0570-09-7117	補助券にて 940円~4,760円 補助券はOK!ワーク事務局にあります
安養寺運動公園プール	0537-23-6644	大人300円 小中学生200円
大東B&G海洋センタープール	0537-72-5393	3才以上100円 「施設利用券」にて無料
大須賀B&G海洋センタープール	0537-48-3333	大人200円 小中学生100円 3才以上50円 「施設利用券」にて無料

※すいすいパークぶるる(御前崎市民プール)は、本年度の屋外プールの営業は中止します。  
※利用期間・イベント等 詳しくは各施設、または、ホームページでご確認ください。

(No. )

(一財)小笠掛川勤労者福祉サービスセンター

# 事業参加申込書

令和 年 月 日

(一財)小笠掛川勤労者福祉サービスセンター理事長 様

事業所番号				
事業所名				
事業所TEL	( )	-		
事業所FAX (案内送付先)	( )	-		

事業タイトル

事業実施日 月 日

個人番号	参加者氏名	会員との続柄	携帯TEL	参加費	年齢	備考
					才	幼・小学・中学・高校
					才	幼・小学・中学・高校
					才	幼・小学・中学・高校
					才	幼・小学・中学・高校
					才	幼・小学・中学・高校
					才	幼・小学・中学・高校
					才	幼・小学・中学・高校
					才	幼・小学・中学・高校
合計数				合計金額	円	

(注) 個人番号は、会員番号の下3桁を記入。家族は会員に続けて書いてください。  
 家族だけの参加の場合も会員の番号を記入してください。  
 ※本書をファックス(FAX.0537-35-0300)または郵送してください。詳しい案内は、後日事業所へ連絡します。  
 ※応募多数の場合は抽選。結果は後日事業所へ連絡します。

<参加費納入方法> 納入期限: **事業開始2週間前**  
 振込手数料: **送金側負担**  
 ① 口座振込先 島田掛川信用金庫 菊川支店 普通 1043858  
 ② 持参 (一財)小笠掛川勤労者福祉サービスセンター

理事長	事務局長	担当者	受付年月日